BLUVISION

Jersey

Jednoznačně nejoblíbenější...

Mobilní dům inspirovaný klasickým britským stylem s mnoha praktickými a moderními řešeními. Hned od vchodu Vás vítá světlý, prosklený obývací pokoj s přímým přístupem na terasu a dvě pohodlné pohovky vyzývají celou rodinu a přátele ke společnému rozhovoru. Kuchyně se vyznačují stylovým a praktickým nábytkem, jídelní stůl lze také použít jako kuchyňský ostrov. Kuchyně vede přímo do spací části domu, kde útulná hlavní ložnice skrývá překvapení. Funkce šatníku je prostorná skříň s toaletním stolkem věnovaným ženám s přímým přístupem do koupelny.

1. 12m x 4m / 39ft x 13ft — 4+2 — 1

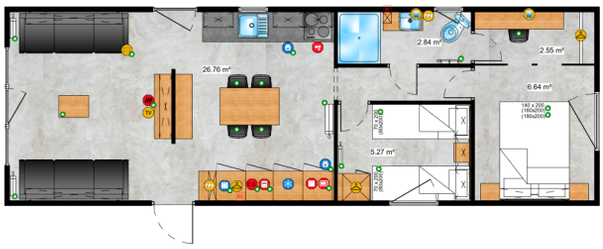
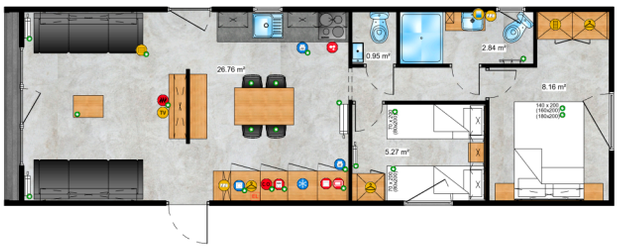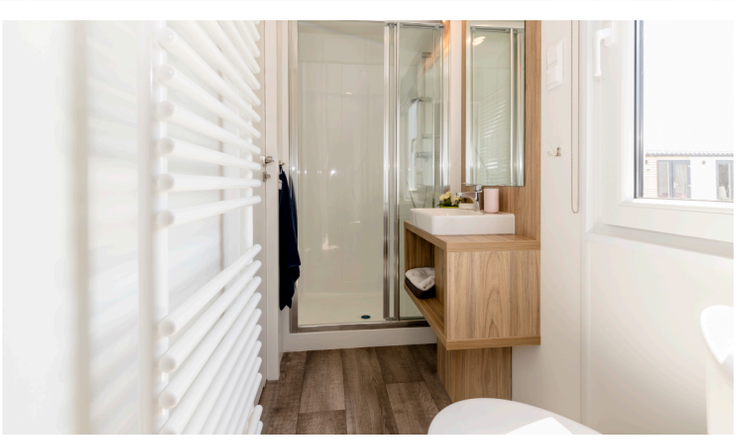
2. 12m x 4m / 39ft x 13ft — 4+2 — 1